

地番区域員出
牡丹2丁目

請求部	所在	江東区牡丹二丁目		地番	3番1
出力縮尺	1/600	精度分	座標系 番号又は 記号	分類	地図に準ずる図面
作成年月日	昭和66年10月1日	付年月日 (原図)	平成5年10月1日	補記事項	旧土地台帳附属地図

新 3-1



地 積 測 量 図

地 番 3番4 3番10

土地の所在 江東区牡丹2丁目

3-453-11台第

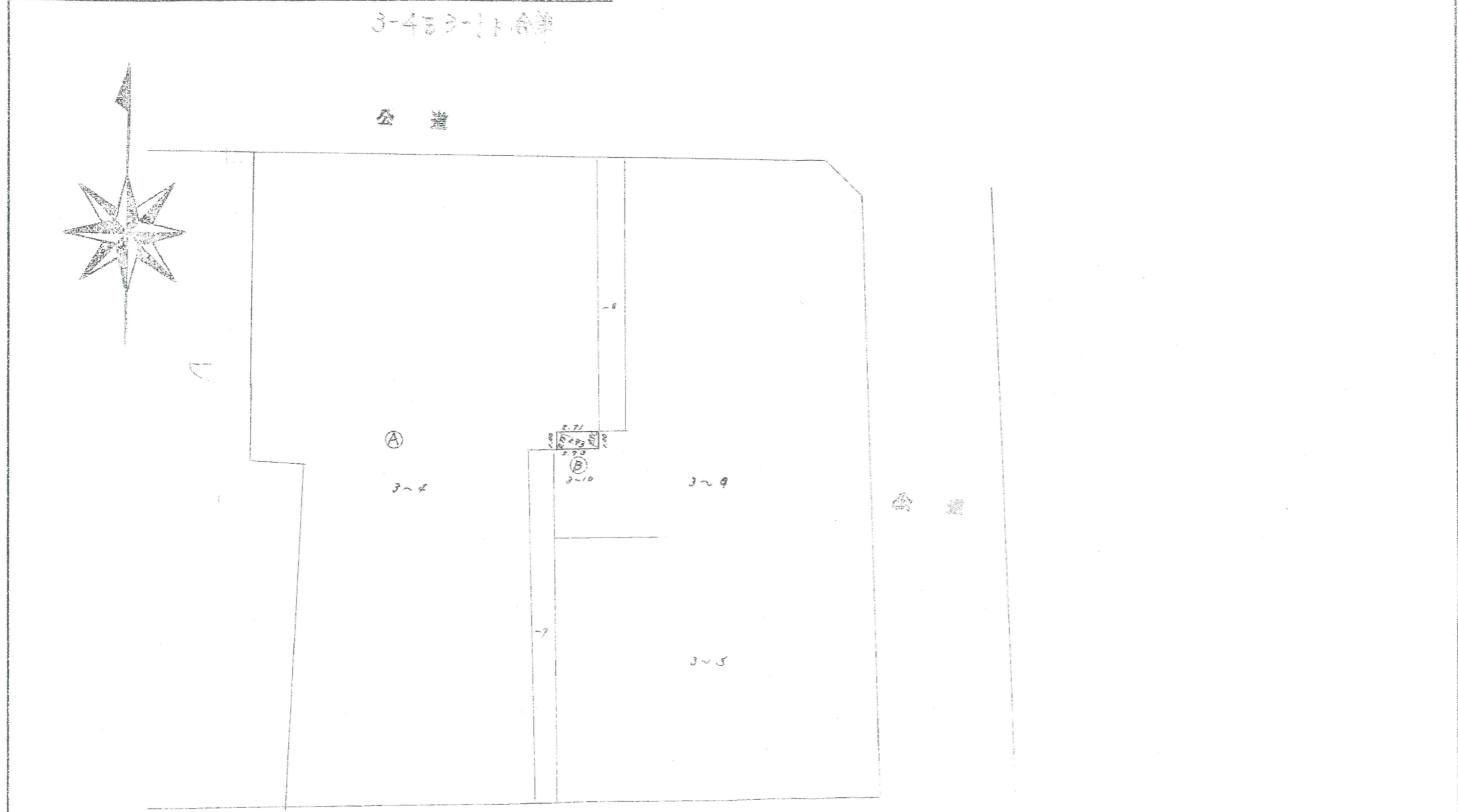

3-4 ① $878.80 - 2.6956 = 876.1044$

3-1 ② $2.93 \times (0.91 + 0.93) \div 2 = 2.6956$

昭和 47年 2月 18日
作 製 年 月 日

作 製 者

東京都墨田区立川二丁目六番四号
土地家屋調査士 矢島 隆行

申 請 人

代表取締役 栗田 一弘
栗田 エスケー ト株式会社



縮 尺 1/300

624109

昭和47.2.22

四拾七 二月 陸 式 戸

建築物階平面図

家屋番号 牡丹2丁目3番1の 73

建物の所在 東京都江東区牡丹2丁目3番地1

建築物図面

平面図

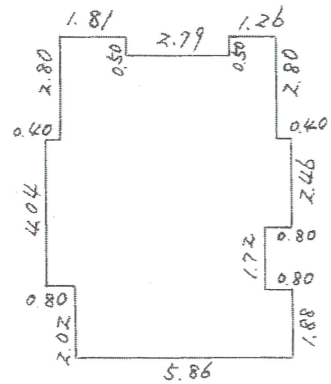

床面積

0.80	x	4.04	=	3.2320
5.06	x	6.06	=	30.6636
0.80	x	1.88	=	1.5040
0.80	x	2.46	=	1.9680
5.86	x	2.30	=	13.4780
1.81	x	0.50	=	0.9050
1.26	x	0.50	=	0.6300
計				52.3806 m ²

単位；メートル

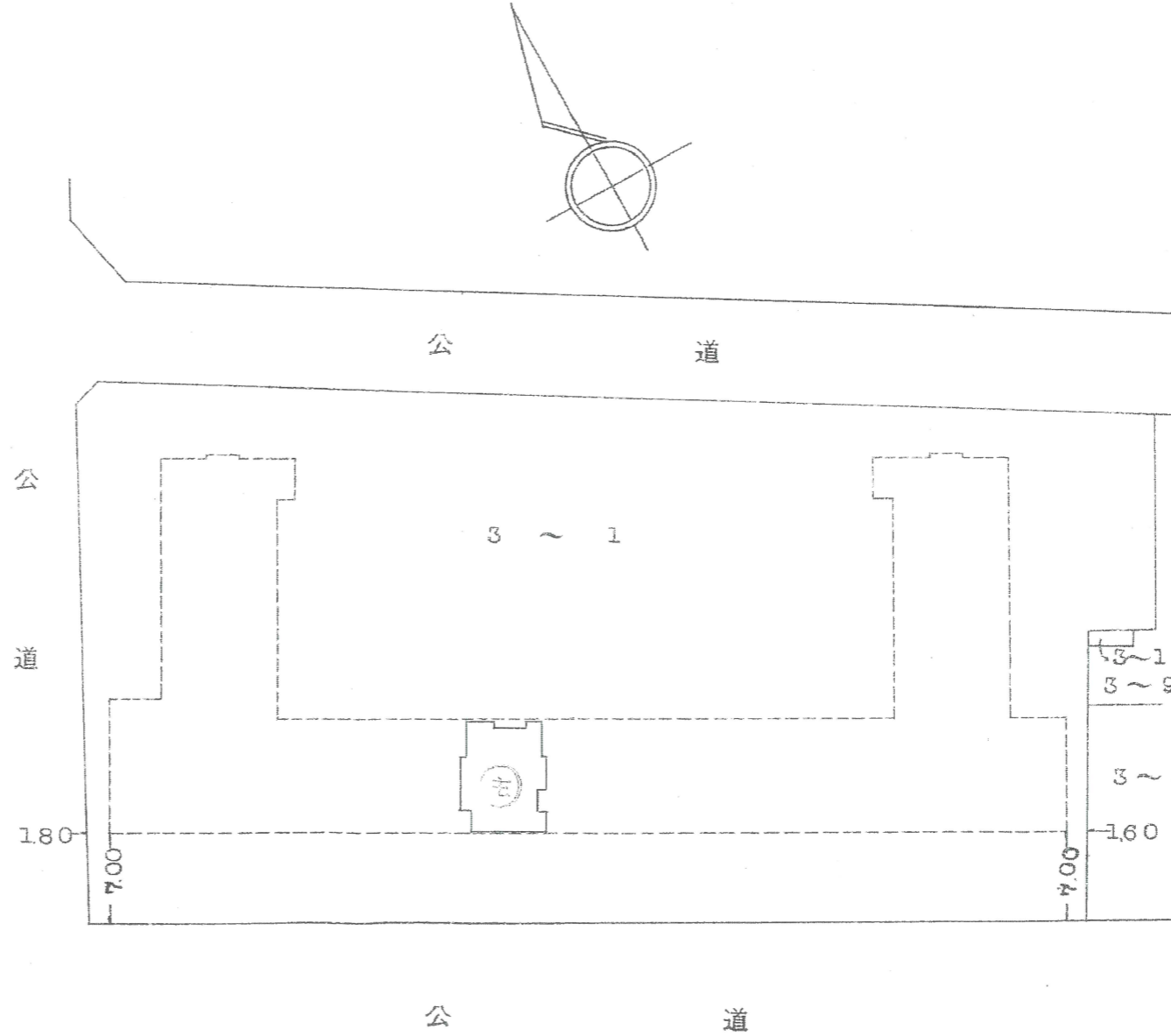

公道

建物の存する部分 6階；建物番号 617

昭和48年2月5日
製作年月日

製作者

目録
土地家屋調査士
内藤 五郎
東京都中野区東中野式丁目3番5号

申請人

加藤 俊夫



(日調連15)

縮尺 1/200 1/500

(日本土地家屋調査士会連合会用紙)

317647

48.2.5

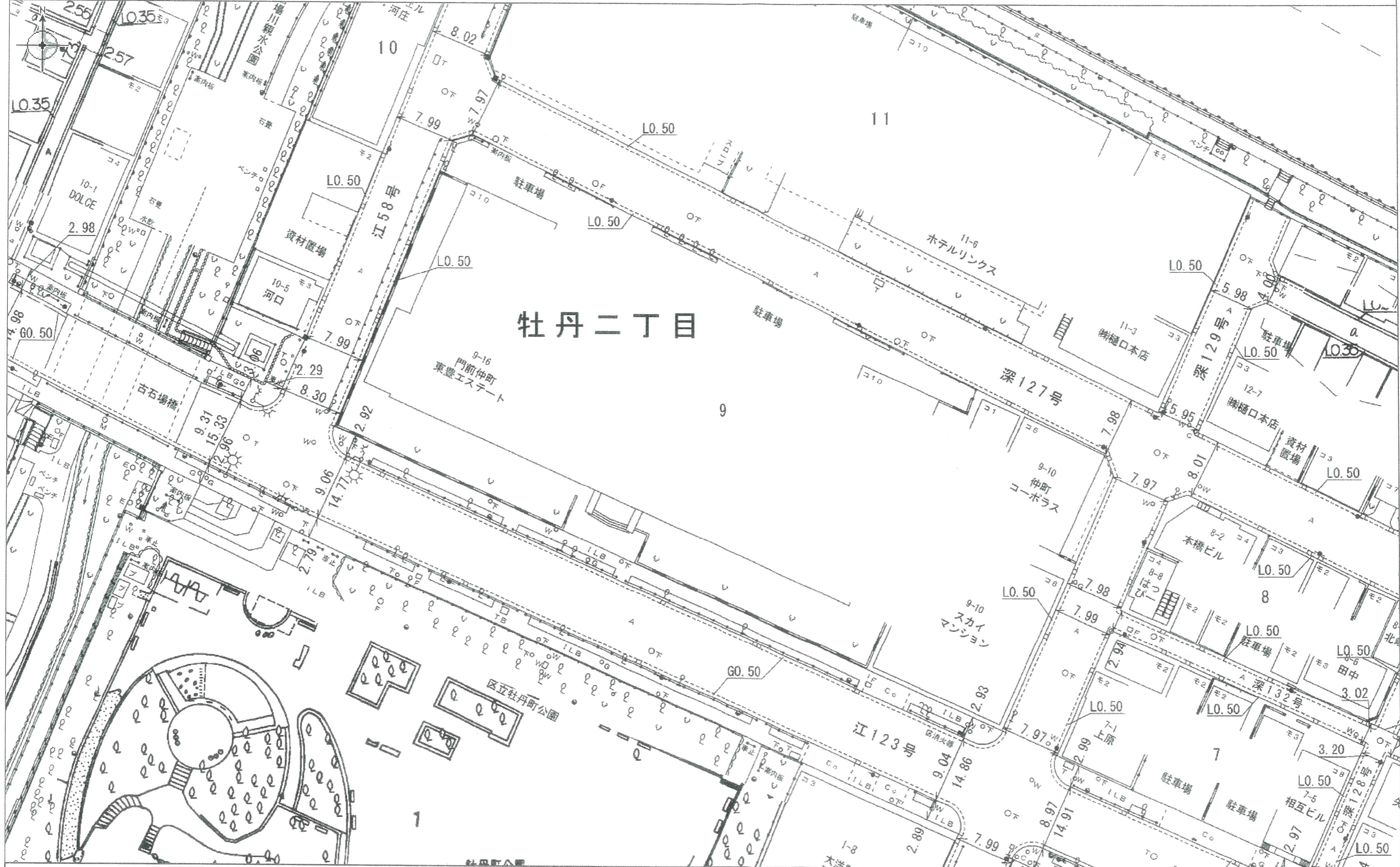

牡丹二丁目

道路工事等により、現況と異なる場合があります。 江東区土木部管理課

印刷日時:2024/10/06 20:27:45

Copyright Koto City. All Rights Reserved.